



Wensenformulier

voor uw afscheid



Beste lezer,

Voor u ligt een wensenformulier.

Wellicht heeft u dit boekje opgevraagd omdat u dit soort zaken gewoon goed voor elkaar wilt hebben. Voor ooit.

Misschien zijn uw ouders op een leeftijd dat het verstandig lijkt om het een en ander op te schrijven over hun afscheid. Wellicht bent u ziek, of is iemand ziek die u dierbaar is.

Een pittig en moeilijk document over iets waar u liever niet over nadenkt. Moedig dat u het toch heeft opgevraagd. Het zal rust brengen, ook bij degene die achterblijven.

Als u uw gegevens en wensen heeft ingevuld is het verstandig dit te laten weten aan uw dierbaren. Vertel hen dat dit boekje er is en waar het wordt bewaard. Dit boekje is speciaal voor hen. Het biedt houvast en is de gids bij het vormen van uw afscheid. Met daarin natuurlijk ook ruimte voor eigen invulling van uw dierbaren. Want zij blijven tenslotte achter.

Tot slot: misschien roept het invullen vragen op. Bel of mail ons dan gerust. We helpen u graag.

Persoonlijke gegevens

Naam:

Geboortedatum:

Adres:

Postcode en plaats:

Telefoon:

E-mail:

Burgerlijke staat:

Ongehuwd

Gehuwd

Weduwe / Weduwnaar van:

Geregistreerd partner / samenwonend met:

Gescheiden van:

Ik wens dat de onderstaande persoon de verantwoordelijkheid op zich neemt voor mijn uitvaart en deze persoon is hiervan op de hoogte.

Naam:

Adres:

Postcode en plaats:

Telefoon:

E-mail:

Uitvaartverzekering

Wij kunnen, ongeacht waar u verzekerd bent, uw uitvaart begeleiden.

Ten onrechte denken mensen vaak dat men verplicht is de uitvaart door de verzekeringsmaatschappij te laten regelen. Dit is niet het geval. Wij kunnen op uw verzoek de polissen tot uitkering laten komen en in mindering brengen op de totaalfactuur.

Naam maatschappij:

Polisnummer(s):

Naam maatschappij:

Polisnummer(s):

Stichting Deposito Memento Mori

Memento Mori beschikt over een depositofonds waarmee u geld opzij kunt zetten voor uw uitvaart. In dit deposito stort u eenmalig een geldbedrag of periodieke betalingen. Hierover krijgt u jaarlijks 1,5% rente.

Dit geldbedrag wordt in mindering gebracht op de totaalfactuur. Mocht er nog een restbedrag overblijven wordt dit naar de nabestaanden overgemaakt.

Meer informatie vindt u op www.mementomori-deposito.nl

Laatste verzorging

Wanneer het overlijden is vastgesteld, bieden wij u de mogelijkheid om te helpen bij de verzorging van uw dierbare. U bepaalt zelf in hoeverre u hierbij betrokken wilt zijn, waarbij het belangrijk is om te doen wat goed voelt.

De verzorging kan samen met ons zorgteam plaatsvinden. Daarnaast is het ook mogelijk dat verzorgend of verplegend personeel, bijvoorbeeld vanuit een hospice, deze taak op zich neemt. Dit is uiteraard altijd bespreekbaar.

Als u op dat moment nog niet klaar bent om aan de verzorging deel te nemen, maar dit op een later moment wenst, kunnen we samen een afspraak inplannen.

- Ik zou graag willen dat mijn familie betrokken wordt bij de laatste verzorging.
- Ik laat de laatste verzorging over aan de uitvaartbegeleider/verpleging.
- Ik laat de keuze over aan mijn naasten.

Kledingwensen

U bent vrij in de kledingkeuze.

Dus mijn voorkeur gaat uit naar de volgende kleding:

Mijn voorkeur gaat uit naar de volgende sieraden:

Opbaring

Mogelijke vormen van opbaring zijn: op een bed, op een opbaarplank of in een kist. Wat betreft de locatie zijn er verschillende mogelijkheden, elk met hun eigen voor- en nadelen. Dit kan thuis zijn, bij naaste familie of vrienden, in een verpleeghuis (hoewel dit niet altijd mogelijk is), of in ons of een ander uitvaartcentrum. Ook een combinatie is mogelijk, bijvoorbeeld thuis opbaren en per dag evalueren of dit nog steeds de juiste keuze is.

Wanneer thuis opbaren niet haalbaar of wenselijk is, bieden onze 24-uurskamers een mooie oplossing. Bij keuze voor een 24-uurskamer ontvangt u de sleutel van een eigen, sfeervol ingerichte afscheidskamer in het uitvaartcentrum. U kunt deze kamer bezoeken wanneer en hoe vaak u maar wilt en zo lang als u nodig heeft, zonder afspraak te maken.

De 24-uurskamers zijn intiem en bieden ruimte voor persoonlijke invulling. U kunt bijvoorbeeld foto's of andere dierbare herinneringen toevoegen om de kamer nog persoonlijker te maken.

Opbaring in uitvaartcentrum

- Wormer
- Krommenie
- Wormerveer

Opbaring thuis

- Op bed
- In de kist
- Opbaarplank

- Gebruik van 24-uurs kamer

Kist (of andere omhulling)

Een kist is niet verplicht; er zijn ook andere vormen van omhulling mogelijk. U kunt bijvoorbeeld kiezen voor een rieten 'kist', een opbaarplank waarbij het lichaam gewikkeld is in een doek of een speciaal vervaardigde wade. Kisten zijn beschikbaar in diverse materialen en uitvoeringen: massief of gefineerd hout, onbewerkt, gebeitst of gelakt, en variërend van eenvoudig tot luxe.

Mijn ideeën over een kist of een andere vorm van omhulling gaan uit naar:

Ik laat de keuze over aan mijn naasten.



Afscheid nemen

Leidraad is de wens van de overledene en het is belangrijk dat daar geen misverstanden over zijn. Het is belangrijk om te realiseren dat het voor nabestaanden waardevol kan zijn om de overledene met eigen ogen te zien en op een persoonlijke manier afscheid te nemen. Iemand kan dan bij leven bijvoorbeeld aangeven niet te willen dat iemand hem/haar nog ziet na overlijden, maar een uitzondering maken voor de meest-naasten.

Mijn voorkeur gaat uit naar: _____

Ik laat de keuze over aan mijn naasten.



Wormer

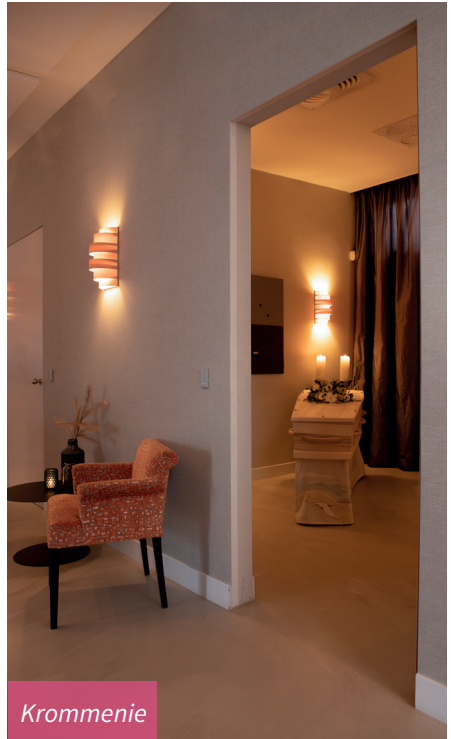

Krommenie

Rouwkaarten

Om iedereen op de hoogte te stellen van het overlijden, wordt er een rouwkaart verstuurd. Er zijn verschillende mogelijkheden:

- **Rouwkaart als uitnodiging voor de uitvaart.** Hierin worden de mensen uitgenodigd voor de uitvaart. Dit kan bijvoorbeeld ook een select gezelschap zijn als de uitvaart in besloten kring plaatsvindt.
- **Rouwkaart als kennisgeving van het overlijden.** Indien de uitvaart in besloten kring plaatsvindt, wordt er vaak gekozen om een rouwkaart als kennisgeving te versturen. Hierin staat dus niet de uitnodiging voor de uitvaart vermeld, maar dient alleen ter kennisgeving van het overlijden.
- **Digitale rouwkaart.** Dit is een video met muziek, foto's en filmpjes om de mensen te informeren over het overlijden.

Wij adviseren om een adreslijst te maken van mensen die een rouwkaart mogen ontvangen. Dit kan zowel digitaal als op papier.

Als de adressen in Excel worden aangeleverd kunnen wij de adressen op de enveloppen printen.

- Er mogen rouwkaarten verzonden worden.
- Het is niet mijn bedoeling dat er rouwkaarten verzonden worden.
- Er kunnen achteraf rouwkaarten verzonden worden.
- Ik wens 2 versies van rouwkaarten.
- Ik laat de keuze over aan mijn naasten.
- Ik heb een adreslijst gemaakt in Excel
- De adreslijst ligt:

Soort rouwkaart

Er zijn veel soorten rouwkaarten: van sober met een grijs randje tot een eigen ontwerp met foto's en een tekst in kleur. Voor een keuze zijn vaak voorbeelden nodig. Deze kun je vinden op onze website www.bennisuitvaart.nl onder het kopje 'rouwkaarten'.

Voor de kaart gaan mijn gedachten uit naar:

Voor de tekst heb ik de volgende voorkeur:

Suggesties voor eventuele illustratie(s) / foto's en kleur tekst:

Ik laat de keuze over aan mijn naasten.

Advertentie

Ik wil geen advertentie in een krant.

Ik wil wel een advertentie in de volgende krant(en):

Ik wil pas een advertentie na de begrafenis of crematie.

Ik laat de keuze over aan mijn naasten.



Afscheid

Condoleanceavond of avondwake

Het is mogelijk om de avond of middag voor de uitvaart een condoleancemoment of avondwake te organiseren. Dit kan plaatsvinden op diverse locaties, zoals een uitvaartcentrum, restaurant, kerk, sportclub of bij u thuis.

Wanneer de uitvaart in besloten kring plaatsvindt, biedt een condoleanceavond een mooie gelegenheid voor andere belangstellenden om afscheid te nemen en de familie te condoleren. Daarnaast kan het soms prettig zijn om de drukte te verspreiden.

- Mijn voorkeur gaat uit naar een apart condoleancemoment.

Locatie:

- Mijn voorkeur gaat uit naar een avondwake.

Kerk:



Wormerveer



Wormer



Krommenie

Afscheidslocatie op de dag van de uitvaart

Er zijn verschillende manieren om afscheid te nemen. De meeste uitvaarten worden gehouden in een crematorium, kerk of in een uitvaartcentrum. Wij kunnen op elke door u gewenste locatie een afscheid verzorgen. Wij hebben onze uitvaartcentrums zo ingericht dat de ruimtes bijdragen om het afscheid warm en intiem te laten zijn voor zowel een condoleance als een samenzijn of afscheidsceremonie.

Een lunch in kleine kring of een borrel om het leven van uw dierbare te vieren behoren tot de mogelijkheden.

- Mijn voorkeur gaat uit naar formele plechtigheid met na afloop condoleren.

Locatie:

Sprekers:

Voorganger:

- Mijn voorkeur gaat uit naar een informele uitvaart.

Locatie:

Sprekers:

- Ik laat deze keuzes over aan mijn naasten.

Muziek en beeld tijdens afscheidsceremonie

Muziek kan een belangrijk onderdeel zijn van de plechtigheid. Zeker wanneer deze een bepaalde betekenis had voor de overledene, of heeft voor de naasten. Het kan live gespeelde of gezongen muziek zijn, met zorg uitgekozen muziek van cd's, betekenisvolle gezangen tijdens een kerkdienst of combinaties hiervan. Tijdens de muziekstukken is het ook mogelijk om foto's te tonen. Deze kunnen eventueel ook getoond worden tijdens de condoleance.

Mijn voorkeur gaat uit naar live muziek, namelijk:

Mijn voorkeur gaat uit naar muziek van cd, namelijk:

Mijn voorkeur gaat uit naar:

Ik wil graag dat er foto's getoond worden.

Ik laat de keuze over aan mijn naasten.

De uitvaart

Cremeren

- Ik wens dat mijn lichaam wordt gecremeerd.
- Mijn voorkeur gaat uit naar crematorium: _____
- Ik laat de keuze over aan mijn naasten.

Asbestemming na crematie

Er zijn veel mogelijkheden. Een juist besluit is belangrijk, omdat de keuze over de asbestemming verstreckende gevolgen kan hebben. Haast is echter niet nodig, de as kan voor langere tijd bewaard blijven in het crematorium. Binnen vier weken na de crematie krijgt de opdrachtgever van de crematie een brief van het crematorium. In deze brief staan de verschillende mogelijkheden aangegeven.

- Verstrooiing op het strooiveld van het crematoriumterrein.
- Verstrooiing elders
- Bijzetting in een urnengraf op het terrein van een crematorium of een begraafplaats.
- Bijzetting in een urnenmuur (columbarium) van een crematorium of een begraafplaats.
- Bijzetting in een bestaand graf.
- Mijn voorkeur gaat uit naar: _____
- Ik laat de keuze over aan mijn naasten.

Begraven

- Ik wens dat mijn lichaam wordt begraven.

Mijn voorkeur gaat uit naar begraafplaats: _____

- Het gaat om een nieuw graf.

- Het gaat om bijzetting in een bestaand graf, nl _____

De huidige rechthebbende van dit graf is _____

De nieuwe rechthebbende van dit graf moet worden _____

- Ik vind het fijn als er een ritueel plaatsvindt aan mijn graf

schepje zand

dalen met touwen

muziek

anders:

- Ik laat de keuze over aan mijn naasten.

Grafmonument

- Het gaat om een bestaand grafmonument.

Grafmonument is geplaatst door: _____

- Het gaat om een nieuw grafmonument.

Mijn idee gaat uit naar: _____

- Ik laat de keuze over aan mijn naasten.

Condoleance na afloop afscheidsceremonie

Vaak is er voor en/of na de crematie/begrafenis gelegenheid om de naasten te condoleren. Ook hierbij is niets voorgeschreven en is het voor de naasten van belang dat zij kunnen bepalen of ze deze gelegenheid willen bieden en zo ja, waar en op welke wijze. Mogelijkheden zijn de koffiekamer van een crematorium, een zaaltje van de kerk, een restaurant, de kantine van de voetbal of thuis. Gekozen kan worden voor een informele of meer officiële setting.

Mijn gedachten over de condoleance gaan uit naar:

Locatie:

Invulling:

Catering:

Ik laat de keuze over aan mijn naasten.

Vervoer

Meestal wordt ervoor gekozen om op de dag van de uitvaart de overledene te vervoeren in een rouwwagen. Dit is echter niet verplicht en er zijn dan ook vele andere mogelijkheden.

Denk bijvoorbeeld aan een koets met paarden, platte kar, motor, fiets of eigen auto. Een uitvaartbus is ook een optie. Dan wordt maakt de overledene samen met familie en vrienden de laatste reis naar de afscheidslocatie.

Ik wens gebruik te maken van een rouwauto

Ik wens geen rouwauto. Voor het overbrengen graag gebruik maken van:

Ik wens volgauto's, en wel voor de volgende personen:

Ik wens geen volgauto's.

Ik wil graag via een speciale route, nl

Ik laat de keuze over aan mijn naasten.



Bestemming bloemen na uitvaart

Bij een begrafenis worden de bloemen op het graf gelegd. Bij een crematie kunnen slechts wat losse bloemen of een enkel boeket mee met de overledene. Voor de overige bloemen dient u een bestemming aan te geven.

Mijn voorkeur voor de bestemming van de bloemen:

- Strooiveld crematorium
- Naar een graf van familie
- Mee naar huis.
- Ik laat de keuze over aan mijn naasten.

Dragers

- Het lijkt mij fijn dat, indien mogelijk, eigen familie / vrienden mij dragen.

Mijn gedachten gaan daarbij uit naar: _____

-
- Graag professionele dragers
 - Ik laat de keuze hierover geheel aan mijn naasten over.

Vastlegging

Het maken van geluidsopnames, foto's en videobeelden van de opbaring en/of de uitvaart komt steeds vaker voor. Het kan soms voor naasten een steun zijn in het verder leven met het verlies. Als er onder de naasten kinderen zijn, raden we zelfs vaak aan om foto's te maken. Men hóeft deze foto's immers later niet te bekijken, maar de mogelijkheid is er dan in ieder geval wel.

Ik wil graag dat er foto's gemaakt worden.

Eventuele voorkeur voor een fotograaf: _____

Ik wil graag dat er videobeelden gemaakt worden.

Eventuele voorkeur voor een uitvoerende: _____

Ik wil niet dat er geluidsopnames, foto's of videobeelden gemaakt worden.

Ik laat de keuze over aan mijn naasten.

Gedachteniskaartjes/dankbetuigingen

Hierover heb ik de volgende ideeën:

Ik laat de keuze over aan mijn naasten.



 **075 - 76 76 008**

24 uur per dag bereikbaar

 **info@bennisuitvaart.nl**

 **Afscheidscentrum Wormer**

Dorpsstraat 18, 1531 HM Wormer

 **Afscheidscentrum Krommenie**

Padlaan 1, 1561 ZA Krommenie



door  BENNIS UITVAART

 **075 - 628 51 49**

24 uur per dag bereikbaar

 **info@mementomori-uitvaart.nl**

 Schoolpad 22, 1521 DE Wormerveer